使用安全及注意事項

不要和其他電器共用一個插座。
共用插座容易造成插座過熱，引發電線走火造成不可預期的意外。

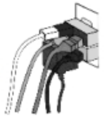

不要自行拆卸修理和進行改裝。
自行拆卸或改裝，容易造成組裝不良而引起不可預期的故障及意外，並將嚴重影響消費權益。

停止使用時拔下插頭，以節省電源。

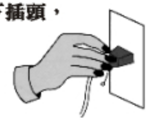

不要在交流110伏特以外的環境使用。
低於110V的電源無法使風扇馬達正常運作而影響使用品質，間接影響馬達壽命；高於110V會燒毀內部電路及馬達，甚至引起電線走火等意外。

注意電線的收藏及保護。
取用及收藏時，注意不要將電線加工、弄破、拉扯、任意扭曲、加長，還有不要讓重物壓住，以免使電線破皮而引起不可預期的故障及意外。

絕對不要用水沖洗，或在浴室內使用，以免機體進水而導致故障或引發不可預期的意外。

在火源附近或高溫(40℃以上)場所，廢紙、金屬屑多的場所，有易燃氣體、濕氣、重油污多及會被水淋的場所，請勿使用。

電扇請勿直接對人體吹，尤其是病人、嬰兒、老人等心臟較弱的人，睡眠時過冷有礙身體健康。

風扇請勿直接對爐火或瓦斯直吹。

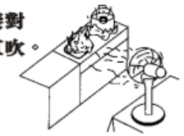

風葉旋轉時，請勿將手指或棒狀物等插入，以免受傷，尤其是有小孩的家庭，請特別注意。

請放置在較安定，並遠離如窗簾等可能被吸入網內之處所使用。

歌林全省服務站

歌林對顧客服務的承諾永遠不變、若需維修服務請與歌林授權之瑞林科技服務公司洽詢

基隆服務站	基隆市中船路112巷24號	☎ (02)24248916	南投服務站	南投市中興路346號	☎ (049)2233483
松山服務站	台北市松隆路119-3號	☎ (02)27698800	北港服務站	雲林縣北港鎮華勝路143號	☎ (05)7732938
北西服務站	台北市和平西路二段92-1號	☎ (02)23032814	嘉義服務站	嘉義縣水上鄉中山路二段1026號	☎ (05)2686574
北北服務站	台北市敦煌路205號	☎ (02)25952113	新營服務站	新營市民榮里和平路6-1號	☎ (06)6323714
三重服務站	三重市溪尾街14號	☎ (02)82876869	台南服務站	台南市文成路757號	☎ (06)2804061
板橋服務站	土城市學府路一段189巷11弄2號	☎ (02)22742008	高雄服務站	高雄市光華一路148-2號	☎ (07)7612976
中和服務站	中和市板南路112號	☎ (02)22445628	鳳山服務站	高雄縣鳳山市中山西路27號	☎ (07)7470710
中壢服務站	中壢市新興路286號	☎ (03)4287001	屏東服務站	屏東市忠孝路124號	☎ (08)7325225
新竹服務站	新竹市和平路147號	☎ (03)5236370	岡山服務站	高雄縣路竹鄉環球路459號	☎ (07)6974493
苗栗服務站	苗栗市至公路403號	☎ (037)321221	澎湖服務站	馬公市西文里173號	☎ (06)9211099
台中服務站	台中市北屯路429號	☎ (04)22413763	台東服務站	台東市永福路145號	☎ (089)327377
中海服務站	台中市工業區20路39號	☎ (04)23504471	花蓮服務站	吉安鄉吉興路一段234號	☎ (03)8529191
彰化服務站	彰化市中山路一段123號	☎ (04)7513774	羅東服務站	羅東鎮興東南路35-1號	☎ (03)9543248

※消費者諮詢專線：歌 林 股 份 有 限 公 司　0800-231-758
歌林網站：http://www.kolin.com.tw

※消費者服務專線：瑞林科技服務股份有限公司　0800-066-628
瑞林網站：http://www.realise.com.tw

敬告歌林產品愛用者：
- 本公司關係企業所屬全省服務站的地址、電話，時有變更或遷移，請恕本公司無法周全告知。
- 為了保障您的權益，若需維修時，請您先查詢下列電話為禱。

台北 (02)8287-6277　台中 (04)2359-3064　高雄 (07)697-2417　花東區 (03)852-9191

歌林股份有限公司

台北市重慶南路一段86號10樓...........TEL:(02)2314-3151

kolin

歌林涼風扇

KF-1426T

使用說明書

- 謝謝您的惠顧，使用前請詳細閱讀本說明書。
- 本產品附有保證書，請妥善保管，享受服務。

商品結構圖

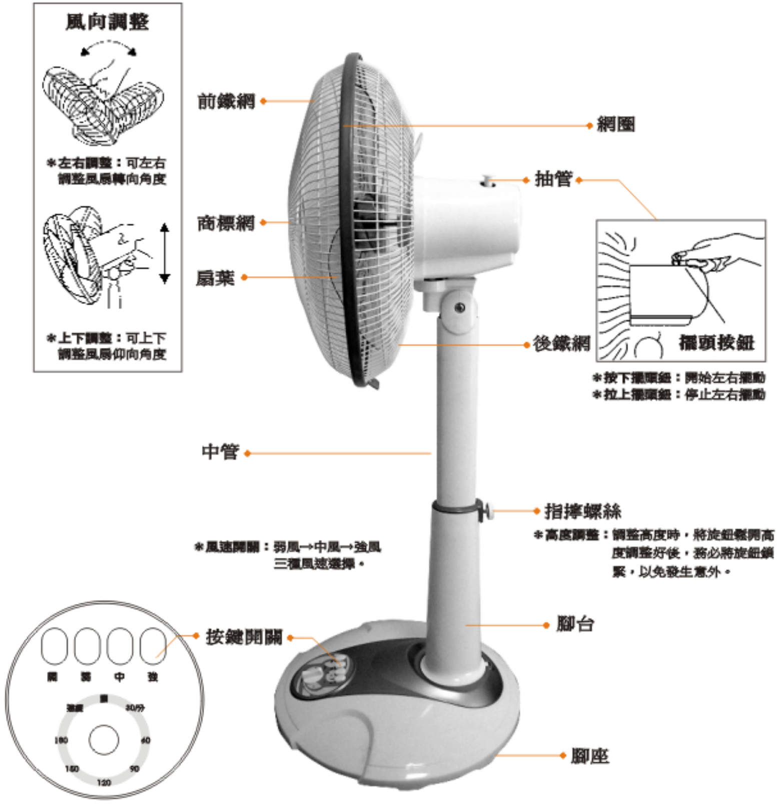

操作面板

規格表

型 號	KF-1426T
規 格	**14"歌林涼風扇**
電 源	~110V 60Hz
電 流	0.73A
消 耗 功 率	50W
包 裝 尺 寸	61.5(W)x42.5(H)x20.5(D)cm

一般故障排除

異常狀況	處理方式
開關操作正常，扇葉無法運轉。	1.檢查電源插座電力是否正常開關操作正常，插頭是否確實插入插座。 2.檢查插頭是否變形、扭曲。 3.檢查扇葉是否卡住。
扇葉旋轉有異聲。	1.檢查扇葉是否固定至定位。 2.檢查扇網是否固定。 3.檢查扇葉是否碰到扇網。

緊急處理方法：若發生任何危急事故時，立即拔掉插頭，切斷電源。

若電源線損壞時，必須由製造廠或其服務處，或具有類似資格的人員更換，以避免危險。

組裝程序

⚠ 組裝前請注意：在未完全組裝好之前，請勿通電以免馬達轉動時造成傷害。

A 腳台與腳盤組合

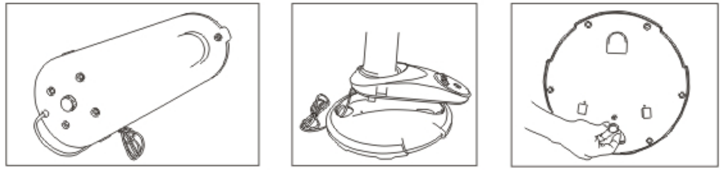

1.請用手扶住馬達部位，緩緩將腳台倒置，注意勿使馬達部位受到撞擊。
2.將腳台固定螺帽取下，然後將腳台崁入腳盤內。
3.再用固定螺帽將腳盤與腳台固定確實鎖緊。
4.然後將機身直立。

B 組裝後網

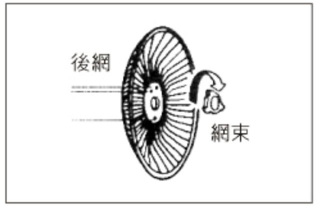

1.請先將後網的固定孔與馬達部份凸點正確配合。
2.以網束將後網鎖定於馬達部份。

C 組裝扇葉

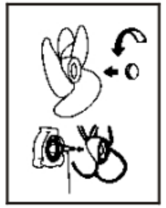

1.取扇葉套入馬達軸
．（注意：扇葉孔須與軸心形狀配合裝入。）
2 取葉帽依逆時針方向將扇葉鎖緊。

D 組裝前網

1.掛勾對正後網上方定位點扣緊。
2.使前、後網全部吻合並扣好每一勾合處。
3.取固定扣穿過網圈下方以螺絲鎖緊。

拆解方法
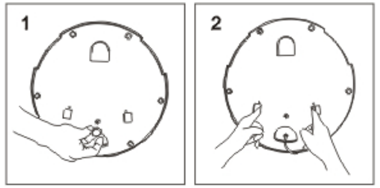
1.依組裝程序反次序將網子及扇葉拆下。
2.將網束及葉帽鎖回馬達軸上避免遺失。
3.將本體倒置腳管朝下，腿部撐起腳座，並離地數公分，如圖示(1)位置將固定螺帽鬆開。
4.雙手按住內勾，如圖示(2)將腳座上提，使機身與腳座分開。